PARTICIPEZ AUX ACTIVITÉS DU

RQDS

RÉSEAU QUÉBÉCOIS DE DÉVELOPPEMENT SOCIAL

16-17 MAI 2013

TADOUSSAC, CÔTE-NORD

HÔTEL TADOUSSAC

165, RUE DU BORD DE L'EAU
TADOUSSAC (QUÉBEC) G0T 2A0
NUMÉRO SANS FRAIS : 1-800-561-0718
NUMÉRO LOCAL : 418-235-4421

ACTIVITÉ PRINTANIÈRE DU

PROGRAMMATION

JEUDI 16 MAI

8H30-9H **ACCUEIL DES PARTICIPANTS**
9H-9H15 **OUVERTURE ET MOT DE BIENVENUE**

Par les membres du conseil d'administration

9H15-12H **SÉMINAIRE SUR LES LIENS ENTRE LE DÉVELOPPEMENT SOCIAL ET LA LUTTE CONTRE LA PAUVRETÉ ET L'EXCLUSION SOCIALE**

INTENTION
Développer une lecture commune des liens incontournables entre le développement social et la lutte contre la pauvreté et l'exclusion sociale.

PERSONNE-RESSOURCE
Madame Marie-Pier St-Louis, professionnelle de recherche au Centre de recherche sociale appliquée (CRSA), fondé et dirigé par Mme Lise St-Germain. Mme St-Louis est spécialisée dans les pratiques de concertation et l'action collective en matière de développement social et de lutte à la pauvreté et à l'exclusion sociale. Elle s'intéresse particulièrement aux mouvements sociaux, à la participation citoyenne et aux structures organisationnelles. Son expérience l'a amenée à réaliser des recherches sur la mise en œuvre du Plan d'action gouvernemental pour la solidarité et l'inclusion sociale, sur la concertation dans la région de Lanaudière pour la Table des partenaires du développement social, sur les démarches de revitalisation intégrée au Québec et sur des entreprises et actions collectives au Québec et en Afrique. Mme St-Louis est titulaire d'une maîtrise en sociologie et complète présentement un Diplôme d'études supérieures en gestion.

DESCRIPTION
Madame Marie-Pier St-Louis vous proposera une lecture des actions et des interventions mises de l'avant pour lutter contre la pauvreté et l'exclusion sociale, en se basant sur les différents travaux du Centre de recherche sociale appliquée (CRSA). Tout en favorisant la mise à jour collective de nos façons de parler et d'intervenir par le développement social, le cadre proposé permettra de réfléchir de manière critique sur nos interventions en matière de pauvreté. La présentation sera accompagnée d'échanges et de mises en commun.

12 H-13H15 **DÎNER À L'HÔTEL TADOUSSAC** (*Inclus dans les frais d'inscription*)

13H15-14H15 INITIATIVE DE LA RÉGION DE LA CÔTE-NORD

INTENTION
Donner une tribune à une initiative de la région visitée.

PERSONNES-RESSOURCES
Micheline Anctil, préfet de la MRC de la Haute-Côte-Nord et mairesse de la ville de Forestville, Ann Scallon, directrice du CLD de la Haute-Côte-Nord et Hélène Simard, agente de développement social nous présentent la dynamique qui anime la Haute-Côte-Nord.

DESCRIPTION
Dans un contexte de crise forestière, la Haute-Côte-Nord s'est dotée en 2008 d'une agente de développement social…financée au départ par le Fonds de diversification économique.

Qu'est-ce qui a motivé les élus municipaux et les dirigeants du CLD à choisir une telle option? Quels sont les produits de cette aventure consacrée au développement social et au développement des communautés? Quels sont les projets du Comité de développement social? Quels sont ses rêves et défis?

14H15- 16H TOUR DE TABLE DES RÉGIONS DU QUÉBEC

INTENTION
Partager les actualités du développement social dans les régions du Québec.

DESCRIPTION
À tour de rôle, les représentants de chacune des démarches régionales de développement social font une brève mise à jour des actualités ou des préoccupations portées par leur région.

16H-16H30 AFFAIRES DU RQDS

RQDS
RÉSEAU QUÉBÉCOIS DE DÉVELOPPEMENT SOCIAL

INTENTION
Informer les participants de l'évolution des activités du RQDS.

PERSONNES-RESSOURCES
Membres du conseil d'administration

17H ACTIVITÉ DE SOIRÉE

17H Départ en autobus en direction du Centre Archéotopo à Grandes-Bergeronnes

17H30 Accueil du Centre Archéotopo : www.archeotopo.com
Apéritif (*offert par le RQDS*)
Lancement de la vidéo : « Sur la route du développement social »
Visite libre du Centre Archéotopo

19H Souper aux fruits de mer frais de la Côte-Nord (*aux frais des participants*), avec la participation d'un chansonnier

Attention! … Personnes incommodées par les fruits de mer : Nous en informer dans les meilleurs délais par courriel à : lisagauthier@hotmail.com. Un menu de remplacement vous sera offert.

21H Retour en autobus à Tadoussac

VENDREDI 17 MAI

9H-11H45 **FORMATION: PRENDRE LA ROUTE DU DÉVELOPPEMENT SOCIAL**
GUIDE PRATIQUE POUR DÉMARRER ET CONDUIRE UN PROJET CONCERTÉ

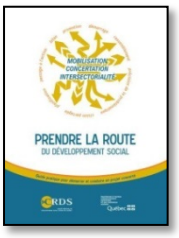

INTENTION
Outiller les membres du RQDS et améliorer les pratiques en matière de développement social à l'aide de formations.

PERSONNES-RESSOURCES
Madame France Fradette, coordonnatrice
Madame Monica Jekowska, agente de recherche
Comité régional en développement social (CRDS) Centre-du-Québec

DESCRIPTION
En introduction, les intervenantes situeront la philosophie du Comité régional en développement social (CRDS) en matière de soutien aux interventions, tant au plan des connaissances que de l'action en matière de développement social.

Afin d'illustrer une de ces formes de soutien, un exemple concret sera présenté, soit le Guide pratique de mise en place de projets concertés en matière de développement social : « Prendre la route du développement social ». À l'origine du Guide, le CRDS Centre-du-Québec a étudié en profondeur 15 initiatives en développement social ayant été soutenues par son Fonds régional, ce qui a permis une compréhension accrue du processus d'ensemble lié à la mise en place de projets concertés. Un rapport a été produit et a inspiré le développement d'un guide pratique visant à soutenir les personnes qui accompagnent le développement de projets concertés aux différents moments de leur mise en place. Le Guide a été publié en novembre 2012 par le CRDS du Centre-du-Québec.

La présentation du Guide et de ses outils permettra de mieux saisir les 8 étapes du cheminement d'un projet, de son démarrage à sa promotion, et de se familiariser avec l'utilisation des 17 outils pratiques contenus dans celui-ci. Un exemplaire du Guide sera remis à tous les participant(e)s.

11H45-12H **MÔT DE LA FIN ET DÎNER À L'HÔTEL TADOUSSAC** (*aux frais des participants*)